

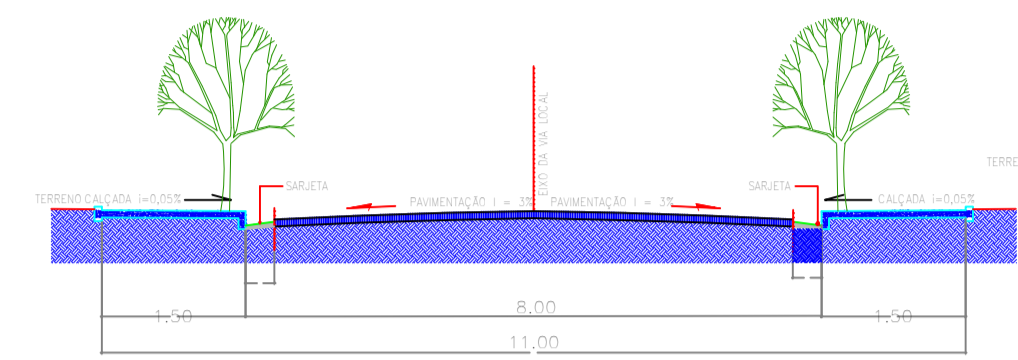

BAIRRO JARDIM NATALIA

RUA ALBERTO CORREIA LIMA



PERFIL "A" - PADRÃO VIAS LOCAIS

QUADRO DE ÁREAS		
DESCRIÇÃO	ÁREA	%
ÁREA DE PRESERVAÇÃO PERMANENTE (APP)	3.893,60m ²	3,81%
ÁREA LIVRE DE USO PÚBLICO	5.226,61m ²	5,11%
EQUIPAMENTO PÚBLICO COMUNITARIO	10.270,63m ²	10,04%
VIAS (RUAS E CALÇADAS)	24.933,92m ²	24,38%
ÁREAS DE LOTES	57.951,24m ²	56,66%
TOTAL:	102.276,00m²	100,00%

QUADRA	N° DE LOTES	ÁREA
A	11	2.798,00m ²
B	50	12.184,87m ²
C	50	12.184,87m ²
D	50	12.185,74m ²
E	49	12.115,60m ²
F	16	3.895,69m ²
G	10	2.586,47m ²
TOTAL:	236	57.951,24m²

Localização sem escala

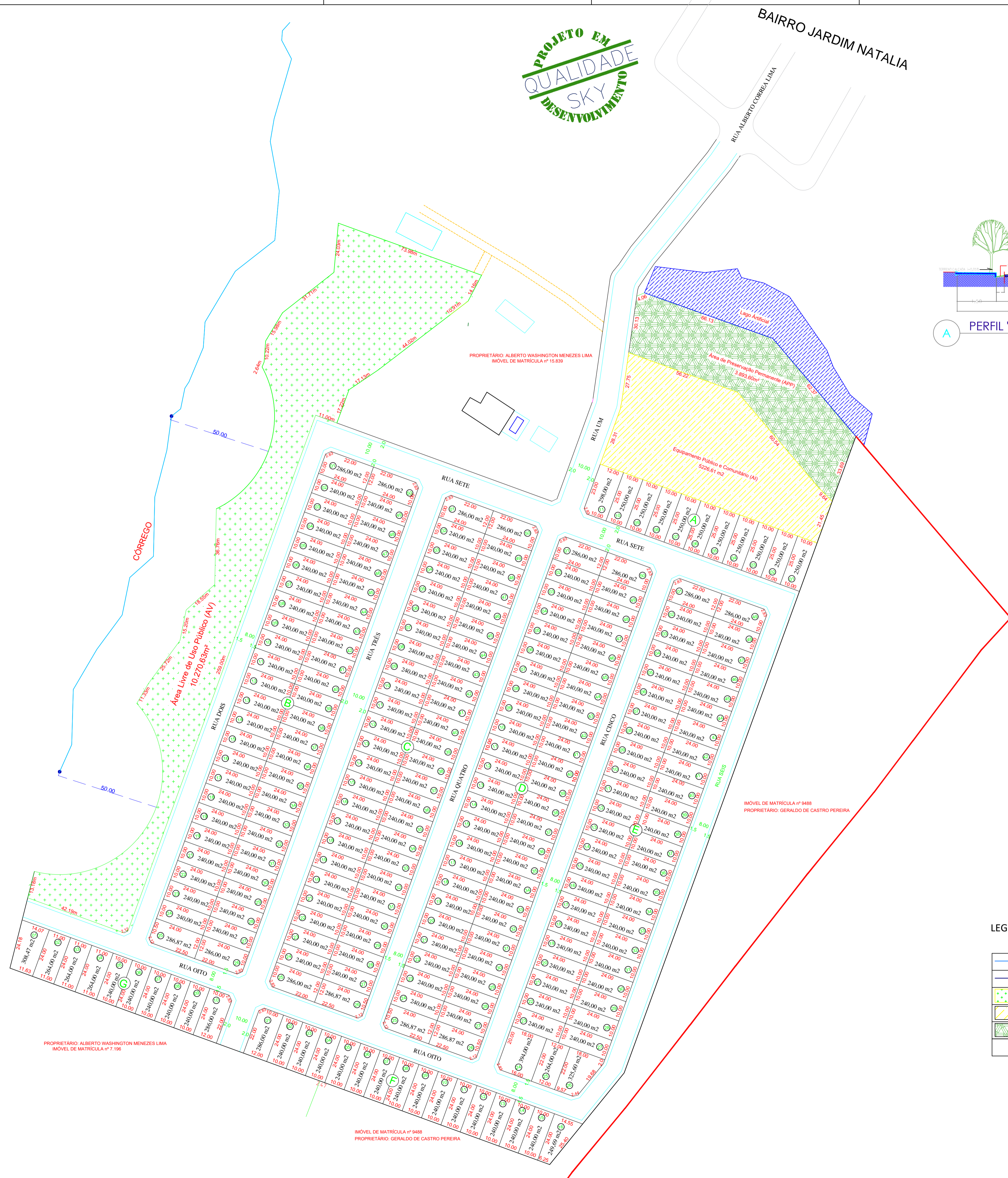

LEGENDA

	Calçadas
	Lotés
	Área verde (AV)
	Área Institucional (AI)
	APP

Projeto Urbanístico

Folha Única

"RESIDENCIAL JARDIM NATÁLIA II"

Proprietários: AWM EMPREENDIMENTOS IMOBILIÁRIOS LTDA

Local: "Gleba de Terras no lugar denominado " Ponte Funda" ou "Grevilha" Nepomuceno - MG

Matrícula: 16099
Escala: 1:1000

Referencial

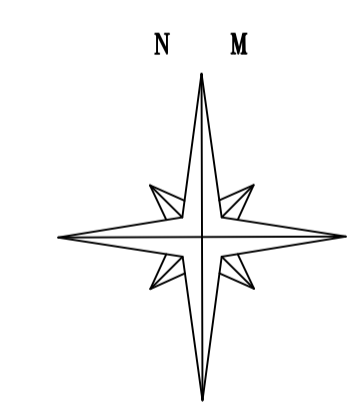

Áreas

Vide quadros acima

Proprietários

Declaro que a aprovação do projeto não implica o reconhecimento por parte da Prefeitura do direito de propriedade do terreno.

AWM EMPREENDIMENTOS IMOBILIÁRIOS LTDA - ME
CNPJ: 21.456.851/0001-13

Vitor Cezar Galvão de Castro - EIRELI
CNPJ: 22.933.775/0001-52

Rafael Amaral Barbosa
Engenheiro Civil
CREA: 196.069/D
ART nº: 1420180000004446009