

MUNICÍPIO DE PIUMHI DO ESTADO DE MINAS GERAIS

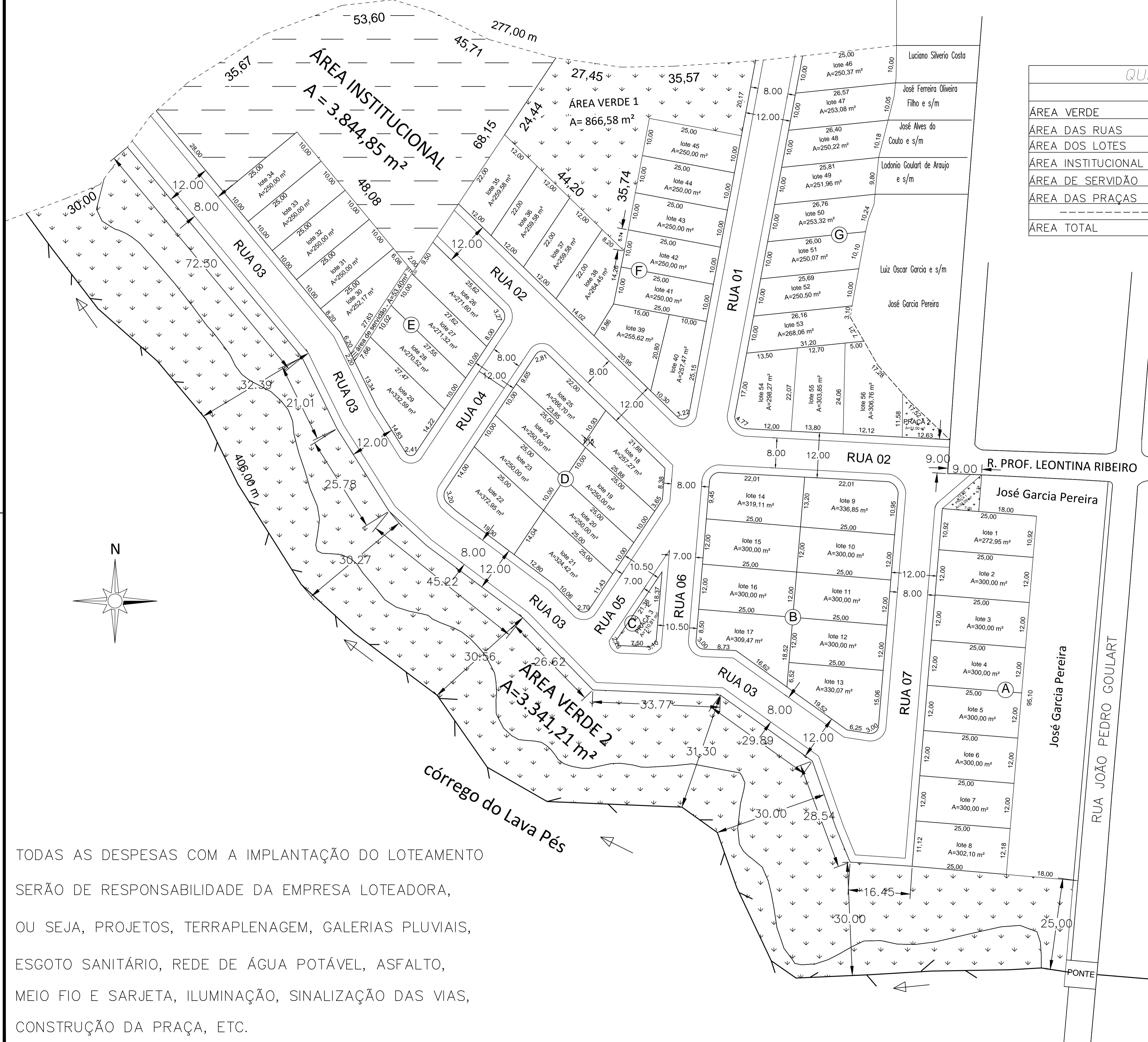

QUADRO DE ÁREAS	
ÁREA VERDE	4.207,79 m ² - 12,73 %
ÁREA DAS RUAS	9.220,23 m ² - 27,88 %
ÁREA DOS LOTES	15.532,83 m ² - 46,96 %
ÁREA INSTITUCIONAL	3.844,85 m ² - 11,62 %
ÁREA DE SERVIDÃO	53,40 m ² - 0,16 %
ÁREA DAS PRAÇAS	215,90 m ² - 0,65 %
ÁREA TOTAL	33.075,00 m ² - 100,00 %

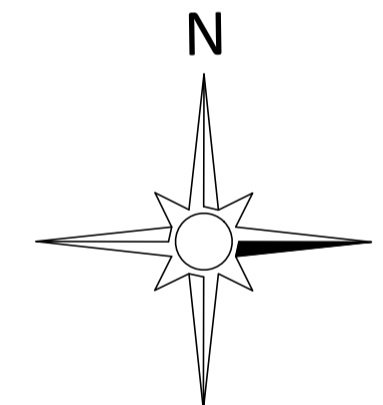

TODAS AS DESPESAS COM A IMPLANTAÇÃO DO LOTEAMENTO SERÃO DE RESPONSABILIDADE DA EMPRESA LOTEADORA, OU SEJA, PROJETOS, TERRAPLENAGEM, GALERIAS PLUVIAIS, ESGOTO SANITÁRIO, REDE DE ÁGUA POTÁVEL, ASFALTO, MEIO FIO E SARJETA, ILUMINAÇÃO, SINALIZAÇÃO DAS VIAS, CONSTRUÇÃO DA PRAÇA, ETC.

E M ENGENHARIA LTDA.
 - PROJETOS - TOPOGRAFIA - LICENCIAMENTO AMBIENTAL
 - EXECUÇÃO - ORÇAMENTOS
 RUA ANANIAS GOMES - 175 - JARDIM AMÉRICA
 CARMO DO RIO CLARO - MG
 Cel: (35) 9810.8556

PROJETO: LOTEAMENTO URBANO
 Prancha: **A1**
 Proprietário 1: LUIZ OSCAR GARCIA
 CPF 258.075.366-49
 Esposa: CONSTANÇIA SOARES DE OLIVEIRA GARCIA
 CPF 904.831.116-00
 Proprietário 2: JOSÉ GARCIA PEREIRA (SEPARADO JUDICIALMENTE)
 CPF 087.169.606-10

Responsável Técnico: SÉRGIO DE ARAÚJO
 ENGR CIVIL - CREA 87502/D
 Localização: LOTEAMENTO PARQUE DAS ÁRVORES
 R. PROF. LEONTINA RIBEIRO, RUA JUDÁ PEDRO GOULART
 RUAS 01, 02, 03, 04, 05, 06 e 07.
 BAIRRO TUDINHA DOME - PIUMHI - MG
 Localização sem Escala:

Áreas
 TOTAL
 33.075,00 m²
 MATRÍCULA DA ÁREA A SER PARCELADA
 15.882
 "ÁREA 01"

Declaro para os devidos fins que a aprovação do projeto, por parte da Prefeitura não significa o reconhecimento do direito de propriedade do terreno.
 Visto:

PONTE