

PROJETO EM
QUALIDADE
SKY
DESENVOLVIMENTO

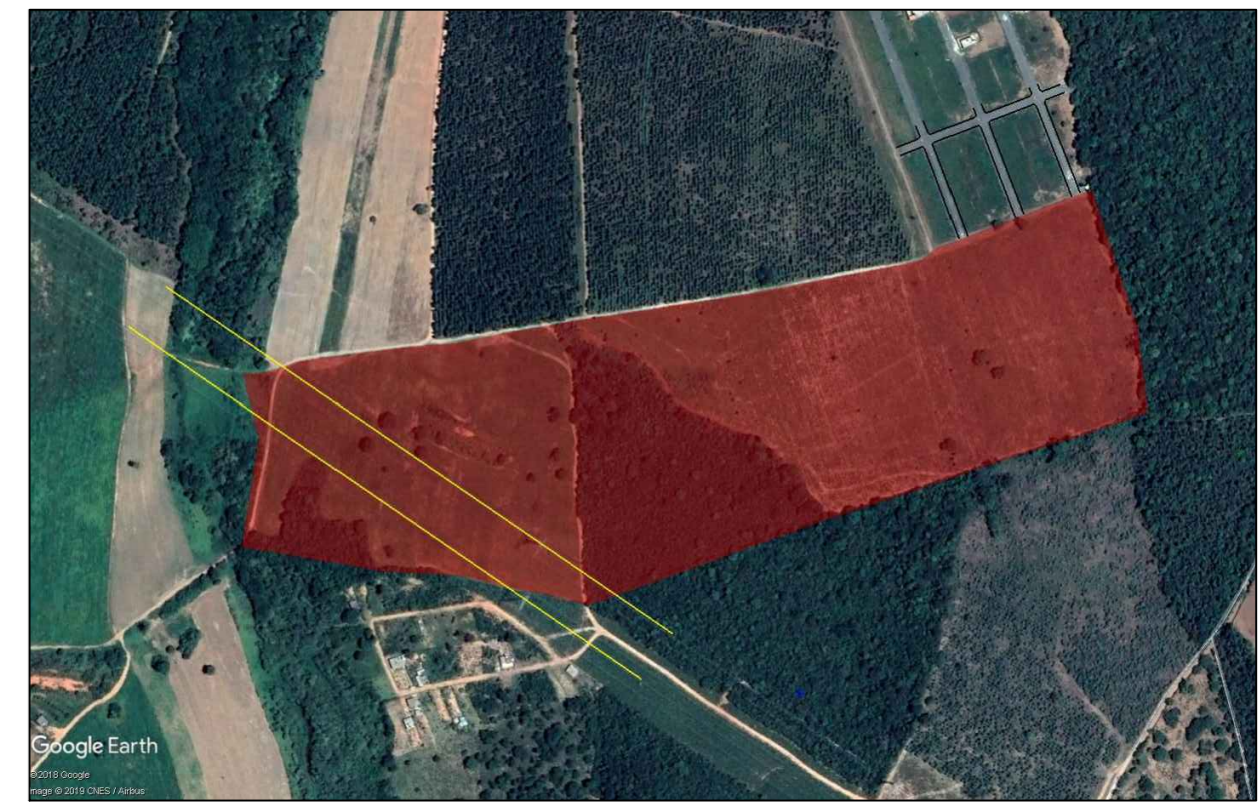

Quadro de Áreas			
Área	Metragem (m ²)	%	
Área Institucional	Área Inst. 01	824,55	6,15%
	Área Inst. 02	2577,24	
	Área Inst. 03	6278,57	
	Total	9680,36	
Área Verde	1	19135,65	12,15%
A.P.P	1	5037,51	3,20%
Vias	Ruas (14)	38771,36	24,63%
Lotes	19 Quadras(403)	84805,12	53,87%
Total		157430,00	100,0%

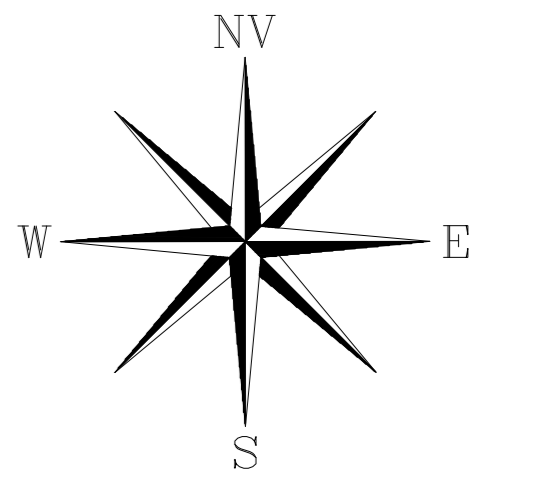
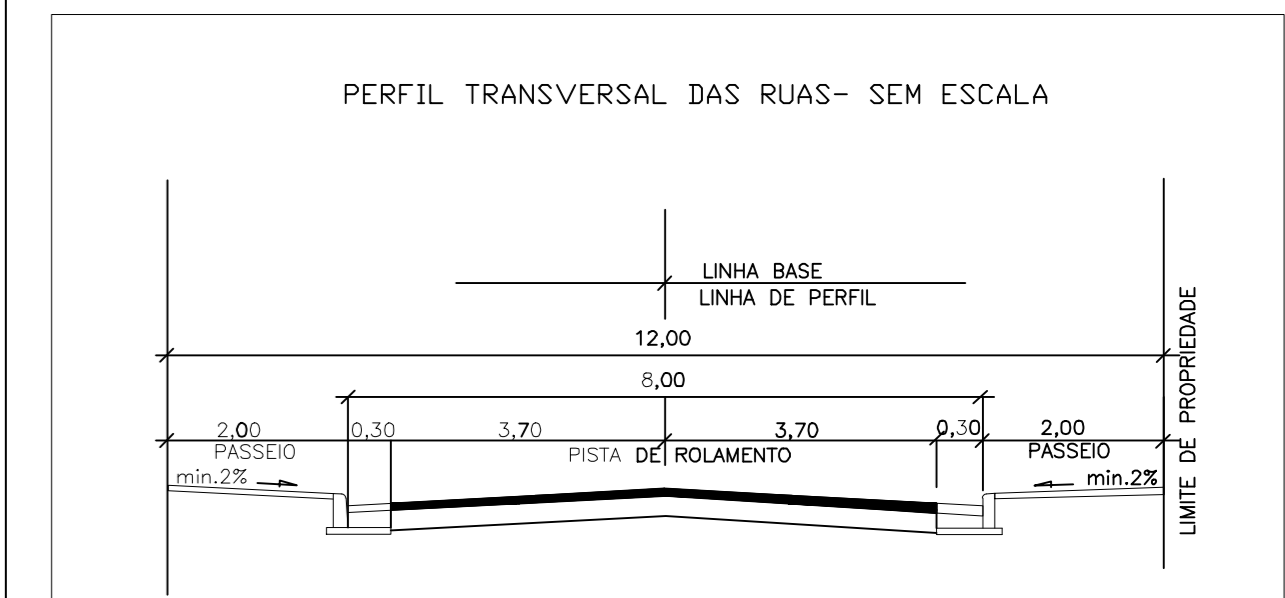
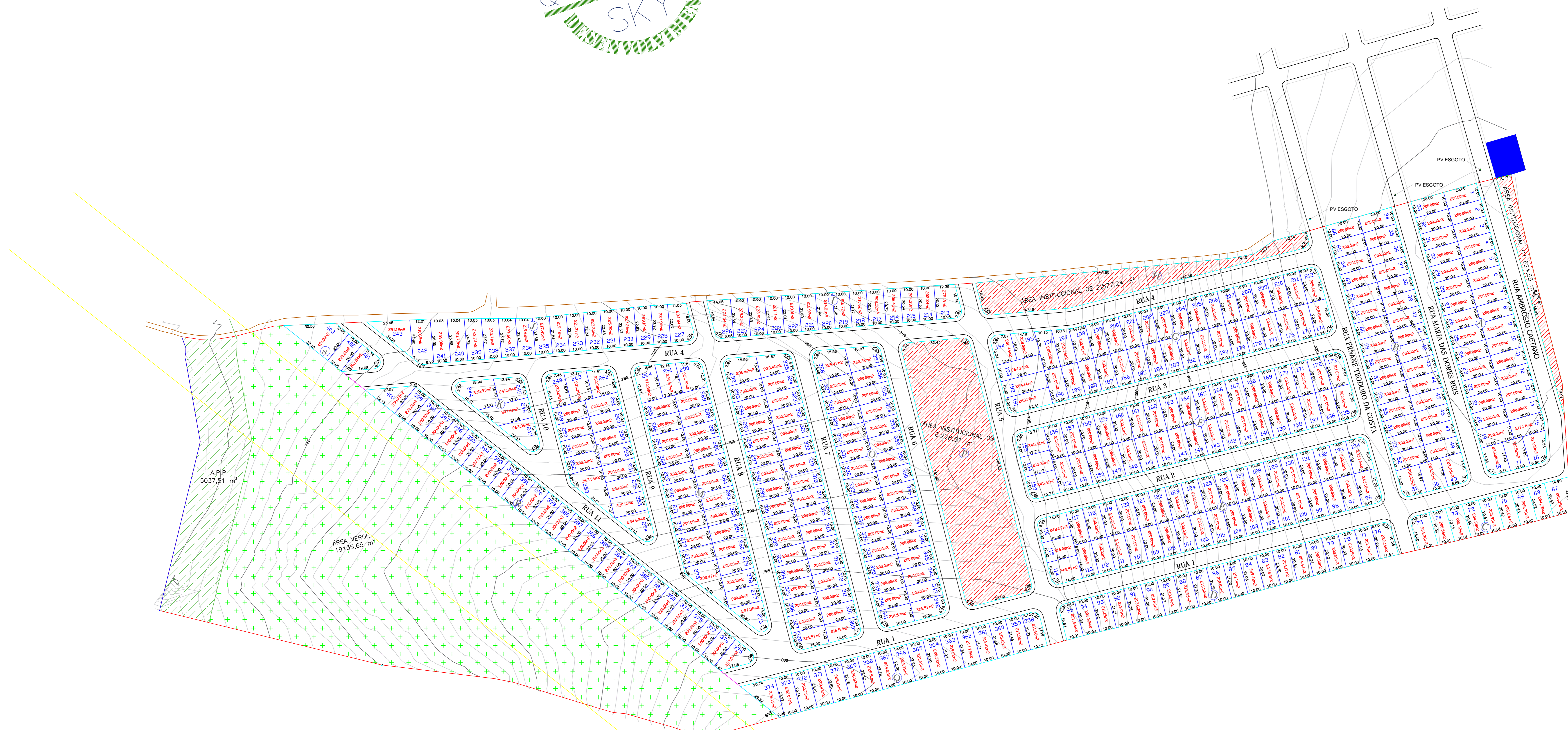

SKY CONSTRUÇÕES E EMPREENDIMENTOS
A ESPECIALISTA EM MINAS GERAIS

Projeto: PARCELAMENTO DE SOLO URBANO

JARDIM IMPERIAL

Data: 14/01/2019 Matrícula: 43.477 Escala: 1/1000

Quadro de assinaturas

IMOBILIÁRIA REGIS FERNANDES EBELI
CNPJ - 30.256.985/0001-76

Responsável Técnico:

MARCELO VALESIANO JUNIOR
Eng. CIVIL - CREA - 256515

Declaro para os devidos fins que a aprovação do projeto, por parte da Prefeitura não significa o reconhecimento do direito de propriedade do terreno.

Visto: